羟基磷灰石粒径分析

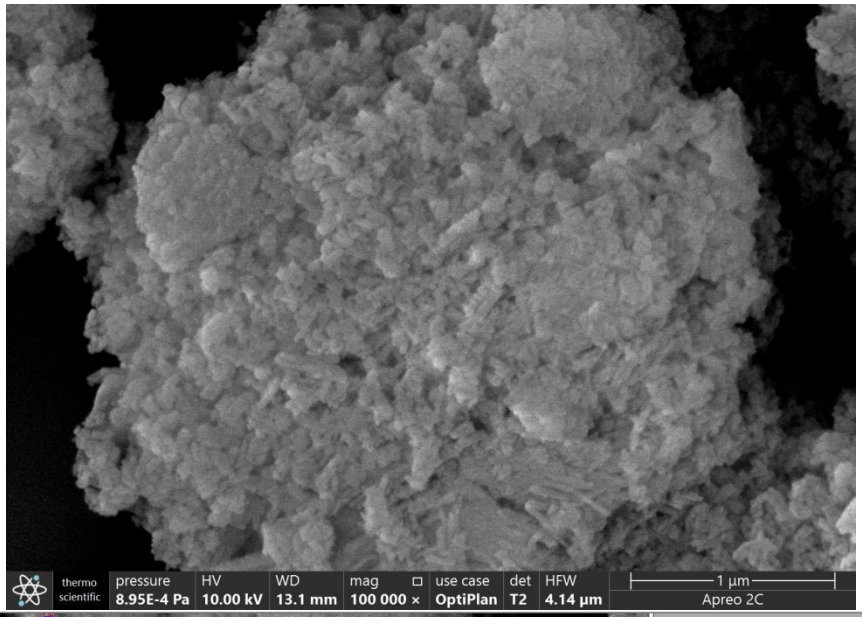
thermo scientific
pressure 8.95E-4 Pa
HV 10.00 kV
WD 13.1 mm
mag 100 000 ×
use case OptiPlan
det T2
HFW 4.14 µm
1 µm
Apreo 2C

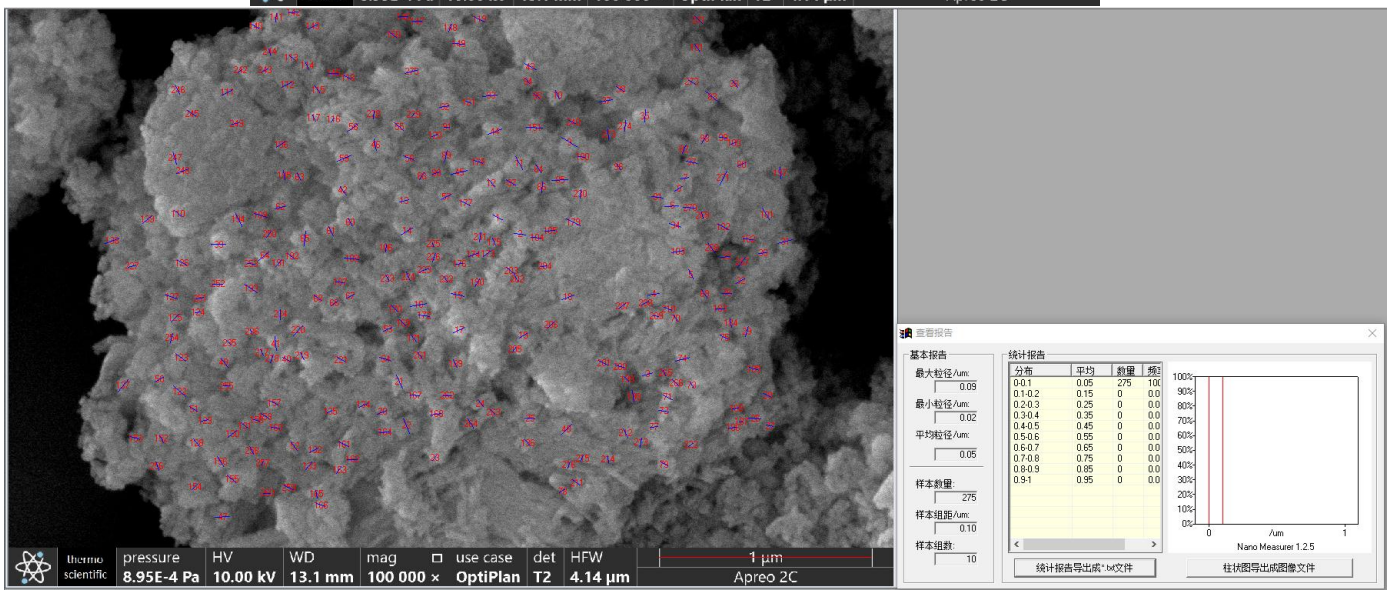
thermo scientific
pressure 8.95E-4 Pa
HV 10.00 kV
WD 13.1 mm
mag 100 000 ×
use case OptiPlan
det T2
HFW 4.14 µm
1 µm
Apreo 2C
查看报告
基本报告
最大粒径/um:
0.09
最小粒径/um:
0.02
平均粒径/um:
0.05
样本数量:
275
样本组距/um:
0.10
样本组数:
10
统计报告
分布
平均
数量
0-0.1 0.05 275
0.1-0.2 0.15 0
0.2-0.3 0.25 0
0.3-0.4 0.35 0
0.4-0.5 0.45 0
0.5-0.6 0.55 0
0.6-0.7 0.65 0
0.7-0.8 0.75 0
0.8-0.9 0.85 0
0.9-1 0.95 0
统计报告导出成*.txt文件
柱状图导出成图像文件
Nano Measurer 1.2.5

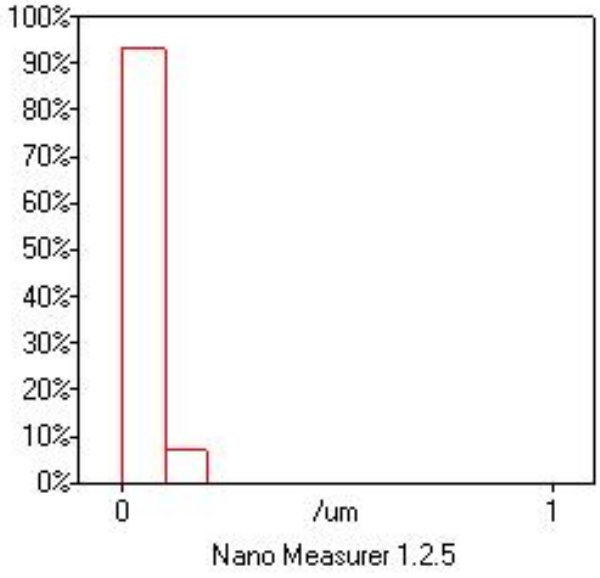
100%
90%
80%
70%
60%
50%
40%
30%
20%
10%
0%
0
/um
1
Nano Measurer 1.2.5

	Total 275
Max./um	0.09
Min./um	0.02
Mean/um	0.07
No.	Particle size/um
1	0.09
2	0.08
3	0.09
4	0.06
5	0.09
6	0.06
7	0.07
8	0.08
9	0.08
10	0.08
11	0.09
12	0.07
13	0.06
14	0.04
15	0.08
16	0.05
17	0.08
18	0.09
19	0.08
20	0.09
21	0.09
22	0.08
23	0.09
24	0.08
25	0.08
26	0.07
27	0.08
28	0.06
29	0.07
30	0.09
31	0.04
32	0.09
33	0.07
34	0.07
35	0.07
36	0.07
37	0.06
38	0.06

39	0.09
40	0.06
41	0.06
42	0.07
43	0.07
44	0.05
45	0.08
46	0.06
47	0.08
48	0.05
49	0.08
50	0.08
51	0.06
52	0.06
53	0.05
54	0.05
55	0.08
56	0.08
57	0.06
58	0.08
59	0.08
60	0.09
61	0.08
62	0.08
63	0.08
64	0.08
65	0.05
66	0.02
67	0.08
68	0.05
69	0.08
70	0.05
71	0.08
72	0.09
73	0.08
74	0.07
75	0.09
76	0.06
77	0.08
78	0.06
79	0.08
80	0.06
81	0.07
82	0.02

83	0.05
84	0.08
85	0.09
86	0.07
87	0.05
88	0.06
89	0.08
90	0.07
91	0.05
92	0.05
93	0.08
94	0.07
95	0.07
96	0.05
97	0.08
98	0.07
99	0.09
100	0.07
101	0.08
102	0.08
103	0.06
104	0.05
105	0.04
106	0.06
107	0.05
108	0.06
109	0.06
110	0.05
111	0.04
112	0.04
113	0.04
114	0.06
115	0.06
116	0.07
117	0.07
118	0.06
119	0.08
120	0.04
121	0.09
122	0.06
123	0.06
124	0.09
125	0.09
126	0.06

127	0.05
128	0.07
129	0.05
130	0.06
131	0.05
132	0.09
133	0.06
134	0.04
135	0.07
136	0.07
137	0.09
138	0.05
139	0.06
140	0.04
141	0.05
142	0.08
143	0.05
144	0.06
145	0.06
146	0.04
147	0.07
148	0.06
149	0.08
150	0.09
151	0.07
152	0.06
153	0.08
154	0.06
155	0.08
156	0.08
157	0.07
158	0.07
159	0.06
160	0.03
161	0.05
162	0.07
163	0.06
164	0.09
165	0.08
166	0.09
167	0.06
168	0.06
169	0.07
170	0.08

171	0.05
172	0.08
173	0.09
174	0.07
175	0.07
176	0.08
177	0.07
178	0.09
179	0.08
180	0.07
181	0.07
182	0.05
183	0.08
184	0.06
185	0.07
186	0.08
187	0.07
188	0.08
189	0.07
190	0.06
191	0.09
192	0.05
193	0.02
194	0.05
195	0.07
196	0.06
197	0.05
198	0.09
199	0.05
200	0.05
201	0.05
202	0.05
203	0.04
204	0.08
205	0.06
206	0.05
207	0.07
208	0.04
209	0.07
210	0.08
211	0.07
212	0.08
213	0.06
214	0.05

215	0.08
216	0.06
217	0.08
218	0.06
219	0.09
220	0.07
221	0.07
222	0.08
223	0.07
224	0.08
225	0.06
226	0.09
227	0.08
228	0.08
229	0.09
230	0.07
231	0.04
232	0.07
233	0.07
234	0.08
235	0.08
236	0.08
237	0.05
238	0.03
239	0.05
240	0.06
241	0.07
242	0.04
243	0.08
244	0.07
245	0.07
246	0.06
247	0.06
248	0.04
249	0.08
250	0.05
251	0.07
252	0.05
253	0.04
254	0.04
255	0.06
256	0.04
257	0.07
258	0.06

259	0.05
260	0.08
261	0.07
262	0.09
263	0.08
264	0.05
265	0.08
266	0.04
267	0.07
268	0.04
269	0.05
270	0.05
271	0.06
272	0.05
273	0.07
274	0.04
275	0.04

==========Statistical report==========